

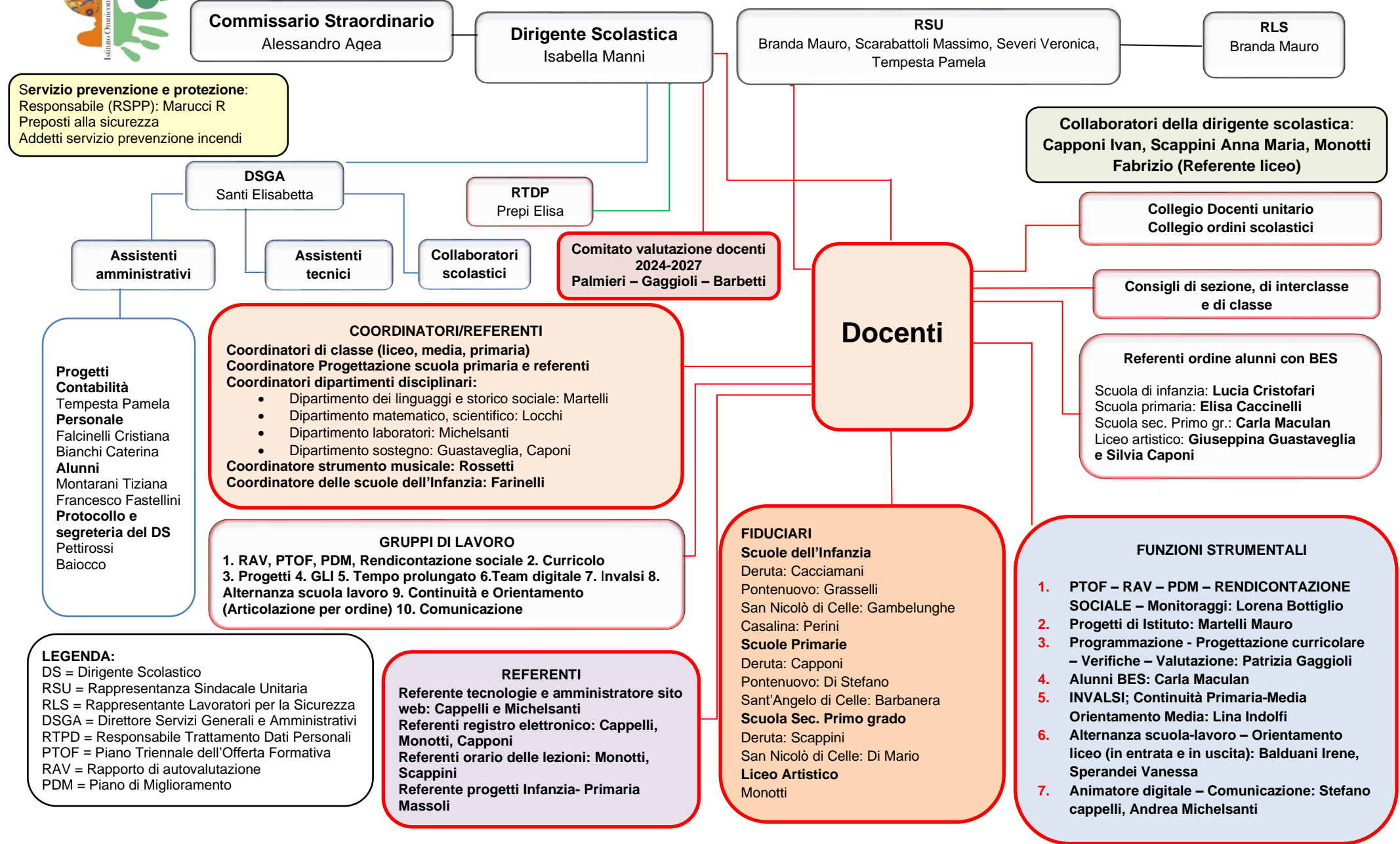

Istituto Omnicomprensivo "Mameli-Magnini" – Anno Scolastico 2024-2025

ORGANIGRAMMA DI ISTITUTO



LEGENDA:
 DS = Dirigente Scolastico
 RSU = Rappresentanza Sindacale Unitaria
 RLS = Rappresentante Lavoratori per la Sicurezza
 DSGA = Direttore Servizi Generali e Amministrativi
 RTDP = Responsabile Trattamento Dati Personali
 PTOF = Piano Triennale dell'Offerta Formativa
 RAV = Rapporto di autovalutazione
 PDM = Piano di Miglioramento

REFERENTI
 Referente tecnologie e amministratore sito web: Cappelli e Michelsanti
 Referenti registro elettronico: Cappelli, Monotti, Capponi
 Referenti orario delle lezioni: Monotti, Scappini
 Referente progetti Infanzia- Primaria Massoli

FUNZIONI STRUMENTALI

- PTOF – RAV – PDM – RENDICONTAZIONE SOCIALE – Monitoraggi: Lorena Bottiglio
- Progetti di Istituto: Martelli Mauro
- Programmazione - Progettazione curricolare – Verifiche – Valutazione: Patrizia Gaggioli
- Alunni BES: Carla Maculan
- INVALSI; Continuità Primaria-Media Orientamento Media: Lina Indolfi
- Alternanza scuola-lavoro – Orientamento liceo (in entrata e in uscita): Balduani Irene, Sperandei Vanessa
- Animatore digitale – Comunicazione: Stefano cappelli, Andrea Michelsanti